

本号では、教育機関様で使用されているシールプレスをご案内します。
 4月の新学期に向けて年初に引き合いが多い製品です。
 学生証・受験票へ写真の割印、各種証書の割印に使用されております。

MODEL EE-70 (電動シールプレス) MODEL EM-110 (手動シールプレス)

【電動式シールプレス MODEL EES-70/EEM-70/EEL-70の特長】

- ◎モーター駆動により均一にプレスされるため、刻印はきれいな仕上がりになります。
- ◎用紙位置決めゲージ(可動式)を調整することで、常時同じ位置に刻印できます。
- ◎用紙を差し込むだけで自動的に刻印できます。
- ◎無断使用防止用のキースイッチを装備。

【手動式シールプレス MODEL EMS-110/EMM-110/EML-110の特長】

- ◎用紙の厚さが若干変わっても、印圧の調整は不要です。
- ◎ハンドルの押し込み加減で浮き出し具合をある程度調節できます。
- ◎奥行きが110mmでA4のどこにでも刻印できます。
- ◎無断使用防止用のキースイッチを装備。



割印イメージ

使用イメージ

印面ダイブロックは3種類

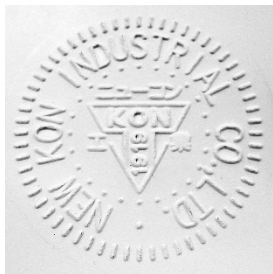

●学生証の写真割印

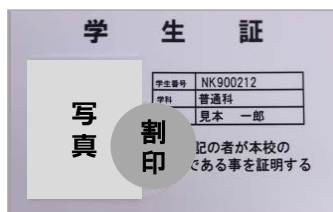

●割印部のイメージ図

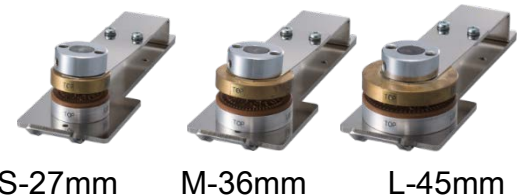

S-27mm

M-36mm

L-45mm

発行部よりひと言

皆様お元気で新年をお迎えのことと存じます。本年も変わらぬお付き合いをお願い申し上げます。
 今年最初の2019年1月号ニューコンレポートお送りします。

本レポートは、当社お得意様、販売店様及びユーザ様や展示会にてご来場頂いたお客様を中心に配信しております。ご不明点やご質問は(TEL:03-3655-6151)(E-mail:newkon@newkon.co.jp)までご連絡頂けますようお願い致します。

(株)ニューコン工業 販売推進部 ニューコンレポート担当小林

株式会社 ニューコン工業