

# 打抜機

## 日付・番号の打抜機

### 日付・番号の打ち抜きに

- ・数字文字変更の操作に、ピン式とレバー式があります。
- ・ピン式は日付に、レバー式は番号にご利用頂くと便利です。

### 【打ち抜き見本】 (実寸見本)



日付8桁



番号8桁

### 【用途例】

証明書・申請書・依頼書・納品書・伝票  
 ⇒発行/処理/受領の年月日  
 製造製品・食品・酒類  
 ⇒製造年月日

フィルム・レントゲン  
 ⇒撮影年月日  
 函面  
 ⇒作成年月日

### 【ダイブロック】



### 【レバー式】



ダイブロック外観



STEP1

レバーでホイールを廻す



ダイブロック外観



STEP1

ピンを抜く



STEP2

ホイールを廻す



STEP3

ピンを取付ける

### 手動タイプ

KON MODEL 208-905 (ピン式)  
 KON MODEL 207-905L (レバー式)



208-905(ピン式) 207-905L(レバー式)  
 税抜価格 ¥198,800 税抜価格 ¥231,300

### 電動汎用タイプ

KON MODEL 10-905 (ピン式)  
 KON MODEL 10-905L (レバー式)



10-905(ピン式) 10-905L(レバー式)  
 税抜価格 ¥452,600 税抜価格 ¥485,100

### 電動強カタイプ

KON MODEL 112-905 (ピン式)  
 KON MODEL 112-905L (レバー式)



112-905(ピン式) 112-905L(レバー式)  
 税抜価格 ¥704,600 税抜価格 ¥737,100

機種	208-905	207-905L	10-905	10-905L	112-905	112-905L
種別(電源)	手動		電動(100V, 50/60Hz)		電動強力(100V, 50/60Hz)	
打抜枚数	15枚(64g/m <sup>2</sup> 紙に8桁打ち抜き時の最大枚数の目安)		20枚(64g/m <sup>2</sup> 紙に8桁打ち抜き時の最大枚数の目安)		30枚(64g/m <sup>2</sup> 紙に8桁打ち抜き時の最大枚数の目安)	
打抜時間	-		1.5秒/回(50Hz) 1.2秒/回(60Hz)		0.5秒/回(50Hz/60Hz)	
寸法	W214×D295×H485mm		W240×D340×H265mm		W277×D436×H308mm	
重量	約12.7Kg	約14.7Kg	約23.3Kg	約25.3Kg	約40.5Kg	約42.5Kg
ダイブロック	MODEL 905-208	MODEL 905L-207	MODEL 905-10	MODEL 905L-10	MODEL 905-112	MODEL 905L-112

消耗品  
 オーダーシート  
 個人用シールプレス

### マーク・社名・コード・記号の打ち抜きに

・マーク・社名・コード・記号等お客様のデザインをお作りします。  
 ・打ち抜き許容寸法の大きさにより下記2種類よりお選びください。

### 【打ち抜き見本】(実寸見本)



特殊マーク(小)

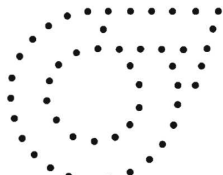

特殊マーク(大)



△コウ



CANCELLED

### 【打ち抜き許容寸法】

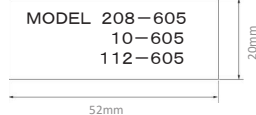

### 【ダイブロック】



### 手動タイプ

KON MODEL 208-605  
KON MODEL 208-705



### 電動汎用タイプ

KON MODEL 10-605  
KON MODEL 10-705



### 電動強力タイプ

KON MODEL 112-605  
KON MODEL 112-705



※受注生産品のため、価格についてはお問い合わせください。(6機種ともに)

機種	208-605	208-705	10-605	10-705	112-605	112-705
種別(電源)	手動		電動(100V, 50/60Hz)		電動強力(100V, 50/60Hz)	
打抜枚数	5~25枚:針径・針数により異なります。 (64g/m <sup>2</sup> 紙に打ち抜き時の最大枚数の目安)		5~30枚:針径・針数により異なります。 (64g/m <sup>2</sup> 紙に打ち抜き時の最大枚数の目安)		5~35枚:針径・針数により異なります。 (64g/m <sup>2</sup> 紙に打ち抜き時の最大枚数の目安)	
打抜時間	-		1.5秒/回(50Hz) 1.2秒/回(60Hz)		0.5秒/回(50Hz/60Hz)	
寸法	W214×D295×H485mm		W240×D340×H285mm		W277×D436×H308mm	
重量	約9.9Kg	約10.9Kg	約20.5Kg	約21.5Kg	約37.7Kg	約38.7Kg
ダイブロック	MODEL 605-208	MODEL 705-208	MODEL 605-10	MODEL 705-10	MODEL 605-112	MODEL 705-112

「打抜(穴あけ)枚数」は、PPC64g/m<sup>2</sup>用紙での最大枚数の目安となります。

パンチ

ファスナー

打ち抜き機

消し機

契印機

シールプレス

紙幣計数機

チタクライター

紙折機

シュレッダー

消費用品  
お取り扱いシート

# 打抜機

## 通帳・証券(PAID・VOID)打抜機

パンチ

通帳・証券(PAID・VOID)の打ち抜きに

- ・通帳・証券の抹消用。
- ・PAIDやVOIDの固定文字を打ち抜くことができます。

ファスナー

【打ち抜き見本】(実寸見本)

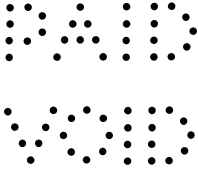

【ダイブロック】



206/103  
PAID

### ハンディタイプ

KON MODEL PR-10P  
KON MODEL PR-10V



税抜価格 ¥30,800

10枚  
打抜

打ち抜き機

抹消機

契約印機

### 手動タイプ

KON MODEL 206P  
KON MODEL 206V

20枚  
打抜



税抜価格 ¥47,100

### 手動強カタイプ

KON MODEL 208P  
KON MODEL 208V

30枚  
打抜



税抜価格 ¥109,500

### 電動タイプ

KON MODEL 103P  
KON MODEL 103V

30枚  
打抜



税抜価格 ¥298,200

シールプレス

紙幣計数機

チェックライター

紙折機

シュレッダー

消耗品  
オーダーシート  
個人用シュレッズ

機種	PR-10		206		208		103	
型式	PR-10P	PR-10V	206P	206V	208P	208V	103P	103V
打抜文字	PAID	VOID	PAID	VOID	PAID	VOID	PAID	VOID
種別(電源)	ハンディ		手動		手動		電動(100V, 50/60Hz)	
打抜枚数	10枚 (64g/m <sup>2</sup> 紙にPAID打ち抜き時の最大枚数の目安)		20枚 (64g/m <sup>2</sup> 紙にPAID打ち抜き時の最大枚数の目安)		30枚 (64g/m <sup>2</sup> 紙にPAID打ち抜き時の最大枚数の目安)		30枚 (64g/m <sup>2</sup> 紙にPAID打ち抜き時の最大枚数の目安)	
打抜時間	-		-		-		1.4秒/回(50Hz) 1.1秒/回(60Hz)	
寸法	W102×D185×H195mm		W183×D270×H345mm		W214×D295×H485mm		W204×D330×H190mm	
重量	約2.6kg		約5.0kg		約9.9kg		約15.3kg	

電動タイプの15枚抜きの商品が新たにラインナップに加わりました。  
 小型軽量化で扱いやすい商品となっております。  
 またキープレートタイプは、キープレートの交換により3種類の打抜き文字を簡単に変更できます。

### 【打ち抜き見本(キープレート)】

PAID

VOID

CNCLD

※CNCLDは、CANCELLEDの略語です。

### 【ダイブロック】

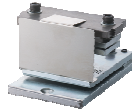

(PAID/VOID)



(キープレート)



### 【キープレートの交換】



### 電動タイプ

KON MODEL PEF-15P

KON MODEL PEF-15V



税抜価格 ¥250,000

### 電動タイプ(キープレート)

KON MODEL PEK-15



税抜価格 ¥300,000

機種	PEF-15		PEK-15
	PEF-15P	PEF-15V	PEK-15
打抜き文字	PAID	VOID	キープレートにより3種類変更可能 PAID・VOID・CNCLD
種類(電源)	電動(100V、50/60Hz) ACアダプター		
打抜き枚数	15枚 (64g/m <sup>2</sup> 紙にPAID打ち抜き時の最大枚数の目安)		
打抜き時間	2.5秒/回		
寸法	W212 × D433 × H250mm		
重量	約8.0Kg		約8.2Kg

「打抜(穴あけ)枚数」は、PPC64g/m<sup>2</sup> 用紙での最大枚数の目安となります。

パンチ

ファスナー

打ち抜き機

消し機

契印機

シールプレス

紙幣計数機

チラクライター

紙折機

シュレッダー

消し機  
オーダーシート  
個人用シュレッダー

ナンバリング(連続番号)の打ち抜きに

- ・0000001~9999999までの連続番号を打ち抜くことができます。
- ・同じ番号を繰り返し打ち抜くこともできます。

【打ち抜き見本】(実寸見本)



【用途例】

証明書・申請書・依頼書・納品書  
伝票・重要書類・機密書類  
⇒連続番号として

【ダイブロック】



手動タイプ

電動汎用タイプ

電動強カタイプ

KON MODEL 208N

KON MODEL 10N

KON MODEL 194-911

15枚  
打抜

20枚  
打抜

30枚  
打抜



税抜価格 ¥268,200

税抜価格 ¥523,200

税抜価格 ¥780,400

機種	208N	10N	194-911
種別(電源)	手動	電動(100V、50/60Hz)	電動強力(100V、50/60Hz)
打抜枚数	15枚(64g/m <sup>2</sup> 紙に7桁打ち抜き時の最大枚数の目安)	20枚(64g/m <sup>2</sup> 紙に7桁打ち抜き時の最大枚数の目安)	30枚(64g/m <sup>2</sup> 紙7桁打ち抜き時の最大枚数の目安)
打抜時間	-	1.5秒/回(50Hz) 1.2秒/回(60Hz)	0.5秒/回(50Hz/60Hz)
寸法	W214×D295×H485mm	W240×D340×H265mm	W277×D436×H308mm
重量	約13.0Kg	約24.0Kg	約41.0Kg
ダイブロック	MODEL 911-208N	MODEL 911-10N	MODEL 911-194

「打抜(穴あけ)枚数」は、PPC64g/m<sup>2</sup>用紙での最大枚数の目安となります。

### 正字体と逆字体について

ご注文の際には、用紙の上部に文字を打ち抜くか、用紙の下部に文字を打ち抜くかをご確認ください。  
(Model208、Model112は、奥行きが最大110mmの別製品がございます。)

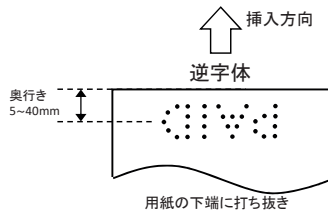
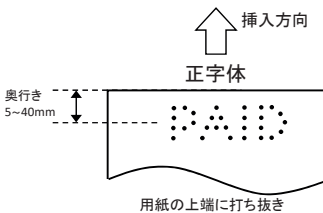

パンチ

ファスナー

打抜機

消字機

契印機

シールプレス

紙幣計数機

チタクリライター

紙

折機

シュレッダー

消耗品

# 抹消機

カード抹消機 ハンディタイプ / 手動タイプ / 電動タイプ

## カード抹消機

カードに穴文字を打ち抜くことによりカードを使用済みとするものです。

### 【抹消カードの例】

- 金融機関発行カード
- 交通機関発行カード
- 民間企業身分証明カード
- 各種コンビニカード等
- 諸官庁発行カード
- 通帳の磁気データ

### 【字体見本】(実寸見本)



※特殊な字体をご希望の場合は、ご相談ください。

## ハンディタイプ

小型でかさばらずカウンターの上にも置ける!!



KON MODEL PR-10  
(PAID/VOID)

税抜価格 ¥30,800



KON MODEL CC1602  
(O穴)

税抜価格 ¥22,900



(丸穴イメージ図)

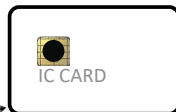

機種	PR-10	PR-10V	CC1602
型式	PR-10P	PR-10V	CC1602
抹消文字	PAID	VOID	8mm丸穴×1個
寸法	W102×D185×H195	W90×D162×H134	
重量	約2.6Kg	約1.1Kg	
穴径	1.4mm	8.0mm	

※ICチップ位置が表面から判るカード(接触型ICカード)用です。それ以外のICカードはお問い合わせください。

## 磁気抹消付きハンディタイプ

穿孔後にカードを右にスライドさせるだけで、簡単に磁気を抹消できます!!  
磁力が外に漏れにくい特殊構造です!!

KON MODEL PR-10MC  
(PAID/VOID)



税抜価格 ¥40,800



穿孔はハンドルを下げ



磁気抹消は右にスライド

機種	PR-10MC	
	PR-10MCP	PR-10MCV
型式	PR-10MCP	PR-10MCV
抹消文字	PAID	VOID
寸法	W117×D185×H195	
重量	約2.8Kg	
穴径	1.4mm	
磁気抹消能力	3000エルステッドまで抹消可能	

## 手動タイプ

KON MODEL 206CC  
(PAID/VOID)



税抜価格 ¥56,100

## 手動強カタイプ

KON MODEL 208CC  
(PAID/VOID/O穴)



価格は別途お問い合わせください。

## 電動タイプ

KON MODEL 103CC  
(PAID/VOID)



税抜価格 ¥308,700

機種	206CC		208CC		103CC	
	206CCP	206CCV	208CCP	208CCV	103CCP	103CCV
型式	206CCP	206CCV	208CCP	208CCV	103CCP	103CCV
抹消文字	PAID	VOID	PAID	VOID	PAID	VOID
抹消時間	-		-		1.4秒/回(50Hz)	1.1秒/回(60Hz)
寸法	W163×D270×H345mm		W214×D295×H485mm		W204×D330×H190mm	
重量	約5.0Kg		約9.9Kg		約15.3Kg	
穴径	1.4mm		1.4mm		1.4mm	
備考	-		「8mm丸穴×1個」の別製がございます。		-	

消  
紙  
シ  
ー  
ト  
用  
ス  
リ  
ー  
ト

### 自動タイプ

カードをセットするだけ！ 100枚が約4分で自動処理！

**KON MODEL CC1603A**  
(PAID/VOID/○穴)



カウンターなし  
税抜価格 ¥538,700  
カウンター付き  
税抜価格 ¥554,400

●カウンター付は「抹消+計数」と「計数のみ」の使い分けができます。

機種	CC1603A	
型式	CC1603AP	CC1603AV
型式(カウンター付き)	CC1603ACP	CC1603ACV
抹消文字	PAID	VOID
寸法	W325 × D310 × H232mm	
重量	約21.8kg	
抹消文字(穴径)	PAID/VOID(1.4mm)・8mm丸穴(8mm)	
備考	上記以外の抹消文字についてはお問い合わせください	

### クーポン抹消機 (クーポンカッター)

使用済みのクーポン・商品券などの角をカット(裁断)し使用不可能にする製品です。

特長

・一発処理で事務効率向上！

【ご利用例】

- ・定額給付金・地域振興券などに
- ・食事券・商品券などの金券に

【イメージ図】



三角の部分をカットします。

**KON MODEL PN-3FC**

**KON MODEL CP-20E**



機種	PN-3FC	CP-20
種別	手動式	電動式
寸法	W180 × D360 × H151mm	W204 × D298 × H220mm
重量	約2.9kg	約13.0kg
電源	-	100V 50/60Hz
抹消時間	-	6.0秒/回(50Hz/60Hz)
抹消能力	コピー用紙で最大150枚程度 (クーポンの厚みや材質によります)	コピー用紙で最大250枚程度 (クーポンの厚みや材質によります)

※受注生産品のため、詳細仕様・価格・納期についてはお問い合わせください。(2機種とも)

### 印紙抹消機

・印紙が貼られた各種書類の印紙部に穴文字を打ち抜く製品です。  
・消印年号やコード番号の打ち抜き抹消に。

特長

・一発処理で事務効率向上！

・消印もれの心配ゼロ！

【ご利用例】

- ・国家試験合格交付申請書に貼られている印紙の抹消
- ・官公庁に提出される申請書に貼られている印紙の抹消

【字体見本】 (コード番号)



(消印年号)

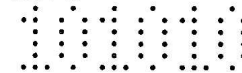

**KON MODEL 140S**

**KON MODEL 10-75S**



機種	10-75S	140S
寸法	W240 × D390 × H270mm	W390 × D310 × H215mm
重量	約22kg	約29kg
穴径	1.4mm	1.7mm
消印文字	消印年号	消印年号とコード番号
電源	100V 50/60Hz	100V 50/60Hz
消費電力	170W	200W
抹消時間	1.5秒/回(50Hz) 1.2秒/回(60Hz)	1.5秒/回(50Hz) 1.2秒/回(60Hz)
抹消能力	印紙用紙4枚またはコピー用紙10枚	印紙用紙2枚またはコピー用紙4枚
消印面積	A4用紙の約1/6(60 × 108mm)	A4用紙の約1/2(75 × 237mm)

※受注生産品のため、詳細仕様・価格・納期についてはお問い合わせください。(2機種とも)

パンチ

ファスナー

打ち抜き機

抹消機

契約印機

シールプレス

紙幣計数機

チラシクリッパー

紙折機

シュレッダー

消込機

オーダーシート