

太陽光を熱エネルギーに変える  
**蓄熱保温レース**



**業界初!**

高機能素材を使用した  
高蓄熱保温レース登場

# 太陽光を熱エネルギーに変える蓄熱保温レース

アスワンの「蓄熱保温レース」は 新開発の特殊糸を使うことで太陽光から効率的に熱を得ることを可能にしました。

寒い冬でもレースカーテンが暖かさを保ち

暖房効率を高めてくれるため

冬の省エネ生活におすすめです。

## 熱の出入りは「窓」がポイント!

冬は室内から流出する熱の48%が、窓などの開口部から!窓をしっかりとガードしましょう。

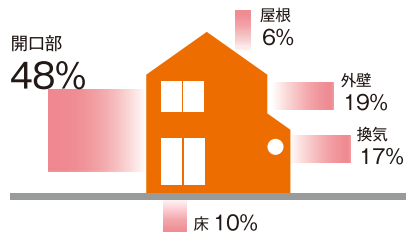

## 高蓄熱保温レース

「リート」「サルテ」「アーク」

# 黒糸の実力

※

※炭素系無機微粒子高機能特殊糸

## 光を最大限に活用

光のすべての波長領域を吸収する炭素系無機微粒子です。効率良く光を熱に変えることができます。

## 曇りの日でも効果を発揮

太陽光は曇りの日でも地表に達しています。ヒートエナジーは晴天の時より熱交換量は少ないものの、どんな天気でも効果を得ることができます。

## 高い蓄熱保温性

蓄熱保温性が高く、あたたかい室内の空気が外へ逃げるのを防ぎます。

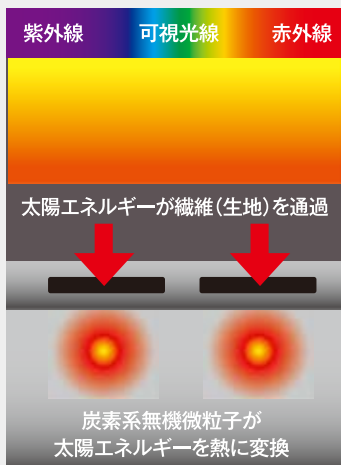

## HEAT ENERGY<sup>®</sup>

ヒートエナジー。

ヒートエナジーはアスワンが初めてカーテン用蓄熱保温素材として採用した、帝人ファイバー(株)の高機能特殊糸です。

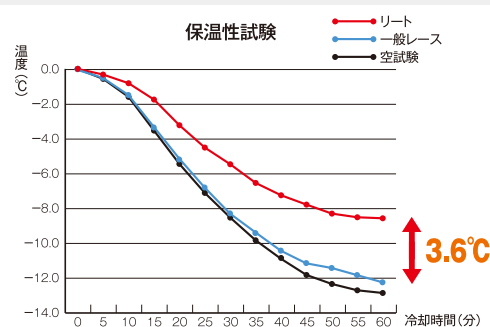

※上記の試験結果は測定値であり、保証値ではありません。

### 試験方法

#### 保温性試験 (冷気法)

右図の装置に約45cm×40cmの試験片を取り付け、冷気室及び試験室の温度を約25°Cに調整する。冷却装置を用いて冷気室内を60分間冷却し、試験室内の温度変化を5分毎に測定する。

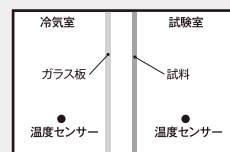

業界初!

## 蓄熱保温レース

「コモド」「ウェル」「セリオ」

# 遠赤外線のパワー

## 遠赤外線のアたたかさ

紡糸時に遠赤外線ナノ粒子(酸化アルミニウム、酸化鉄、酸化ナトリウム、二酸化ジルコニウムなど)を練りこむことにより、太陽光エネルギーを吸収して、遠赤外線を放射。生地表面が暖まりやすく、また蓄熱保温効果があります。

## NanoRed<sup>®</sup>

ナノレッド

ナノレッドは衣料分野でも使用されている蓄熱保温特殊糸です。

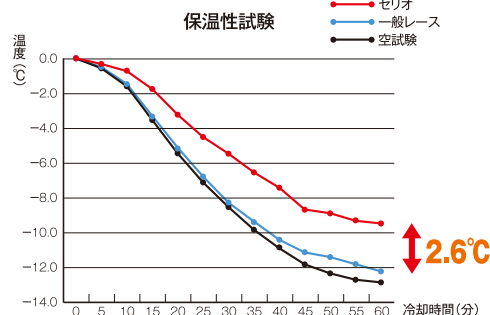

※上記の試験結果は測定値であり、保証値ではありません。

試験方法 保温性試験 (冷気法) ※ヒートエナジーと同様

# リート

2,600円/m (1,730円/m<sup>2</sup>) 生地巾 150cm

組成 ポリエステル 100%  
 寸法変化率 たて：-0.5% (-0.5%) よこ：-0.5% (-0.5%)  
 耐光堅牢度 4級  
 洗濯堅牢度 変退色：4-5級(5級)・汚染5級(5級) ( )内はドライクリーニングによる  
 柄リピート たて-cm×よこ-cm

(E-2N)   乾燥機の使用は避けください。

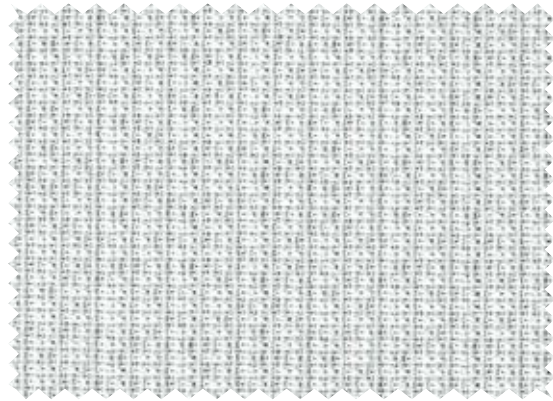

AC 1476-91

## スタイリッシュウェーブ縫製 (KH) 価格表

約 2倍 タツセルなし

H/W (cm)	76~150 2巾使い	151~225 3巾使い	226~300 4巾使い	301~375 5巾使い	376~450 6巾使い
~100	12,400	18,600	24,800	31,000	37,200
101~120	14,200	21,300	28,400	35,500	42,600
121~140	16,000	24,000	32,000	40,000	48,000
141~160	17,600	26,400	35,200	44,000	52,800
161~180	19,400	29,100	38,800	48,500	58,200
181~200	21,200	31,800	42,400	53,000	63,600
201~220	23,000	34,500	46,000	57,500	69,000
221~240	24,800	37,200	49,600	62,000	74,400
241~260	26,400	39,600	52,800	66,000	79,200
261~280	28,200	42,300	56,400	70,500	84,600
281~300	30,000	45,000	60,000	75,000	90,000

この価格はアスワン縫製仕様によるものです。  
 2巾使いで、両引きの場合、仕上り巾143~150cmについては3ツ山対応不可となり2ツ山になります。  
 仕上り巾300cmを超える場合は、両引きのみになります。

## ブレンシェード ドラム式 (R-61PD) 価格表

H/W (cm)	40~50	51~90	91~142	143~190	191~240
~100	21,400	24,200	29,800	38,300	43,700
101~120	22,600	25,400	31,300	40,700	46,500
121~140	23,800	26,600	32,900	43,100	49,300
141~160	25,000	27,800	34,400	45,500	52,000
161~180	26,200	29,000	36,000	47,900	54,800
181~200	27,500	30,300	37,600	50,400	57,600
201~220	28,700	31,500	39,100	52,800	60,300
221~240	29,900	32,700	40,700	55,200	63,100
241~260	31,100	33,900	42,200	57,600	65,900
261~280	32,300	35,100	43,800	60,000	68,600
281~300	33,500	36,300	45,300	62,500	71,400

# サルテ

2,600円/m (1,730円/m<sup>2</sup>) 生地巾 150cm

組成 ポリエステル 100%  
 寸法変化率 たて：-0.5% (-0.5%) よこ：-0.5% (-0.5%)  
 対光堅牢度 4級  
 洗濯堅牢度 変退色：4-5級(5級)・汚染5級(5級) ( )内はドライクリーニングによる  
 柄リピート たて25.1cm×よこ16.7cm

(E-2N)   乾燥機の使用は避けください。

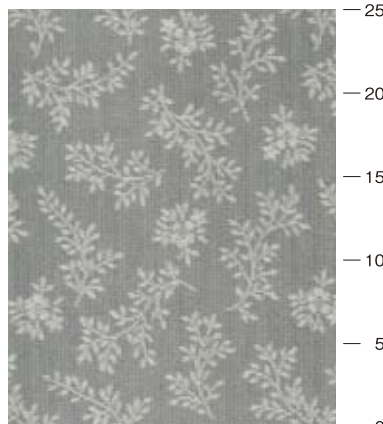
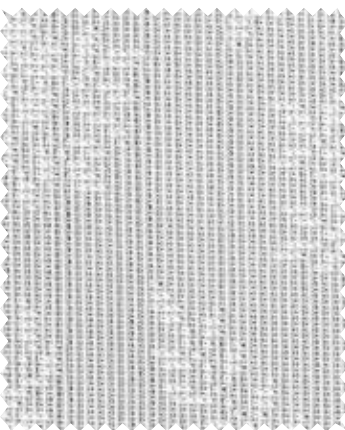

AC 1479-91

## スタイリッシュウェーブ縫製 (KH) 価格表

約 2倍 タツセルなし

H/W (cm)	76~150 2巾使い	151~225 3巾使い	226~300 4巾使い	301~375 5巾使い	376~450 6巾使い
~100	13,400	20,100	26,800	33,500	40,200
101~120	15,600	23,400	31,200	39,000	46,800
121~140	17,800	26,700	35,600	44,500	53,400
141~160	17,800	26,700	35,600	44,500	53,400
161~180	20,000	30,000	40,000	50,000	60,000
181~200	22,200	33,300	44,400	55,500	66,600
201~220	24,400	36,600	48,800	61,000	73,200
221~240	26,600	39,900	53,200	66,500	79,800
241~260	26,600	39,900	53,200	66,500	79,800
261~280	28,800	43,200	57,600	72,000	86,400
281~300	31,000	46,500	62,000	77,500	93,000

この価格はアスワン縫製仕様によるものです。  
 2巾使いで、両引きの場合、仕上り巾143~150cmについては3ツ山対応不可となり2ツ山になります。  
 仕上り巾300cmを超える場合は、両引きのみになります。

## ブレンシェード ドラム式 (R-61PD) 価格表

H/W (cm)	40~50	51~90	91~142	143~190	191~240
~100	22,000	24,800	30,600	39,500	45,100
101~120	23,800	26,600	32,900	42,800	49,000
121~140	25,000	27,800	34,400	45,500	52,000
141~160	26,900	29,700	36,800	48,900	55,900
161~180	26,900	29,700	36,800	48,900	55,900
181~200	28,100	30,900	38,300	51,600	58,900
201~220	29,900	32,700	40,700	54,900	62,800
221~240	31,100	33,900	42,200	57,600	65,900
241~260	32,900	35,700	44,600	61,000	69,700
261~280	32,900	35,700	44,600	61,000	69,700
281~300	34,100	36,900	46,100	63,700	72,800

# アーク

2,700円/m (1,800円/m<sup>2</sup>) 生地巾150cm

組成 ポリエステル100%  
 寸法変化率 たて：-0.5% (-0.5%) よこ：-0.5% (-0.5%)  
 耐光堅牢度 5級以上  
 洗濯堅牢度 変退色：5級(5級)・汚染4-5級(5級) ( )内はドライクリーニングによる  
 柄リピート たて-cm×よこ-cm

(E-2N)   乾燥機の使用は避けください。

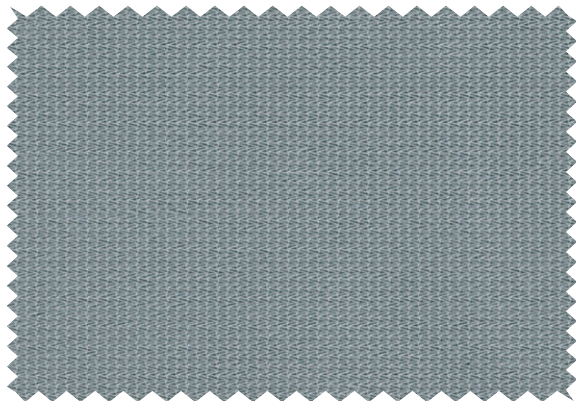

AC 1477-91

## スタイリッシュウェーブ縫製 (KH) 価格表

約2倍 タッセルなし

H/W (cm)	76~150 2巾使い	151~225 3巾使い	226~300 4巾使い	301~375 5巾使い	376~450 6巾使い
~100	12,600	18,900	25,200	31,500	37,800
101~120	14,400	21,600	28,800	36,000	43,200
121~140	16,200	24,300	32,400	40,500	48,600
141~160	18,000	27,000	36,000	45,000	54,000
161~180	19,800	29,700	39,600	49,500	59,400
181~200	21,600	32,400	43,200	54,000	64,800
201~220	23,400	35,100	46,800	58,500	70,200
221~240	25,200	37,800	50,400	63,000	75,600
241~260	27,000	40,500	54,000	67,500	81,000
261~280	28,800	43,200	57,600	72,000	86,400
281~300	30,600	45,900	61,200	76,500	91,800

この価格はアスワン縫製仕様によるものです。  
 2巾使用で、両引きの場合、仕上り巾143~150cmについては3ツ山対応不可となり2ツ山になります。  
 仕上り巾300cmを超える場合は、両引きのみになります。

## ブレンシェード ドラム式 (R-61PD) 価格表

H/W (cm)	40~50	51~90	91~142	143~190	191~240
~100	21,500	24,300	29,900	38,500	44,000
101~120	22,800	25,600	31,500	41,000	46,800
121~140	24,000	26,800	33,000	43,400	49,600
141~160	25,200	28,000	34,600	45,900	52,400
161~180	26,400	29,200	36,200	48,300	55,200
181~200	27,700	30,500	37,800	50,800	58,000
201~220	28,900	31,700	39,300	53,300	60,800
221~240	30,100	32,900	40,900	55,700	63,600
241~260	31,400	34,200	42,500	58,200	66,400
261~280	32,600	35,400	44,100	60,600	69,200
281~300	33,800	36,600	45,600	63,100	72,000

# コモド

1,800円/m (1,800円/m<sup>2</sup>) 生地巾100cm

組成 ポリエステル100%  
 寸法変化率 たて：-0.5% (-0.5%) よこ：-0.5% (-0.5%)  
 耐光堅牢度 4級以上  
 洗濯堅牢度 変退色：5級(5級)・汚染5級(5級) ( )内はドライクリーニングによる  
 柄リピート たて40.0cm×よこ25.0cm

(E-2N)   乾燥機の使用は避けください。



### ミラーカーテン

太陽光の明るさはたっぷり取り入れながら戸外から室内が見えにくいレースカーテン

### ウェーブロン®

夜間、照明をつけても室内が透けて見えにくいレースカーテン

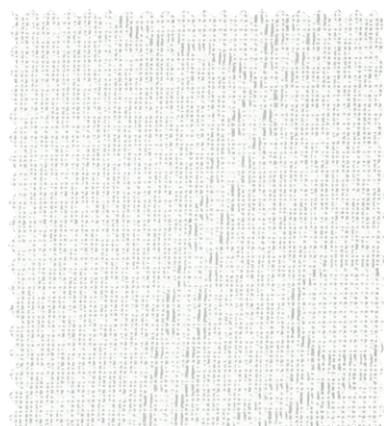

AC 1481-03

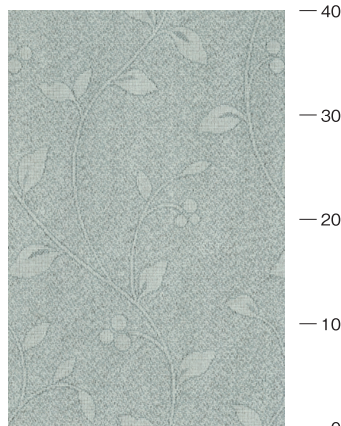

—40  
—30  
—20  
—10  
—0 (cm)

## スタイリッシュウェーブ縫製 (KH) 価格表

約2倍 タッセルなし

H/W (cm)	51~100 2巾使い	101~150 3巾使い	151~200 4巾使い	201~250 5巾使い	251~300 6巾使い
~100	9,600	14,400	19,200	24,000	28,800
101~120	9,600	14,400	19,200	24,000	28,800
121~140	12,000	18,000	24,000	30,000	36,000
141~160	12,000	18,000	24,000	30,000	36,000
161~180	14,400	21,600	28,800	36,000	43,200
181~200	14,400	21,600	28,800	36,000	43,200
201~220	16,800	25,200	33,600	42,000	50,400
221~240	16,800	25,200	33,600	42,000	50,400
241~260	19,200	28,800	38,400	48,000	57,600
261~280	19,200	28,800	38,400	48,000	57,600
281~300	21,600	32,400	43,200	54,000	64,800

この価格はアスワン縫製仕様によるものです。  
 2巾使用で、両引きの場合、仕上り巾79~100cmについては3ツ山対応不可となり2ツ山になります。  
 仕上り巾300cmを超える場合は、両引きのみになります。

## ブレンシェード ドラム式 (R-61PD) 価格表

H/W (cm)	40~50	51~92	93~140	141~190	191~240
~100	20,400	23,300	30,900	36,300	44,000
101~120	22,500	25,400	34,400	40,500	49,600
121~140	22,500	25,400	34,400	40,500	49,600
141~160	24,600	27,500	37,900	44,700	55,200
161~180	24,600	27,500	37,900	44,700	55,200
181~200	26,700	29,600	41,400	48,900	60,800
201~220	26,700	29,600	41,400	48,900	60,800
221~240	28,800	31,700	44,900	53,100	66,400
241~260	28,800	31,700	44,900	53,100	66,400
261~280	30,900	33,800	48,400	57,300	72,000
281~300	30,900	33,800	48,400	57,300	72,000

# ウェル

2,300円/m (1,530円/m<sup>2</sup>) 生地巾 150cm

- 組成 ポリエステル 100%
- 寸法変化率 たて：-0.5% (0.5%) よこ：-0.5% (-0.5%)
- 耐光堅牢度 5級以上
- 洗濯堅牢度 変退色：5級 (5級)・汚染5級 (5級) ( )内はドライクリーニングによる
- 柄リピート たて-cm×よこ-cm

(E-2N)   乾燥機の使用は避けください。



**NanoRed®**  
ナノレッド

## ミラーカーテン

太陽光の明るさはたっぷり取り入れながら戸外から室内が見えにくいレースカーテン

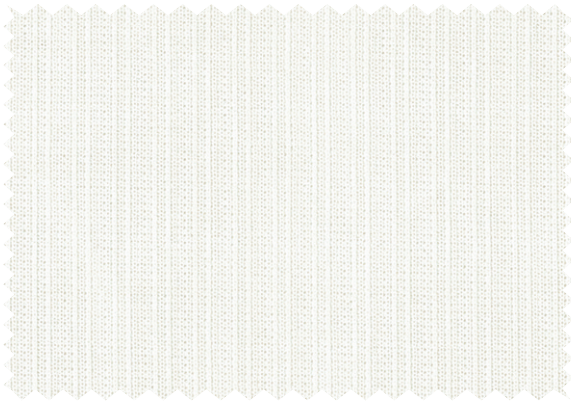

AC 1478-03

# セリオ

1,300円/m (1,300円/m<sup>2</sup>) 生地巾 100cm

- 組成 ポリエステル 100%
- 寸法変化率 たて：0.5% (-0.5%) よこ：0.5% (-0.5%)
- 耐光堅牢度 5級以上
- 洗濯堅牢度 変退色：5級 (5級)・汚染5級 (5級) ( )内はドライクリーニングによる
- 柄リピート たて-cm×よこ-cm

(E-2N)   乾燥機の使用は避けください。



**NanoRed®**  
ナノレッド

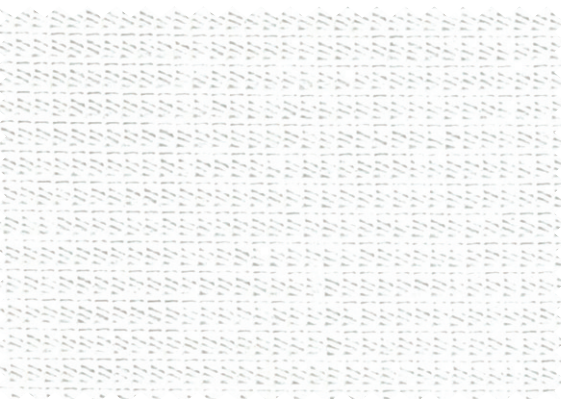

AC 1480-03

## スタイリッシュウェーブ縫製 (KH) 価格表

約2倍 タツセルなし

H/W (cm)	76~150 2巾使い	151~225 3巾使い	226~300 4巾使い	301~375 5巾使い	376~450 6巾使い
~100	11,600	17,400	23,200	29,000	34,800
101~120	13,200	19,800	26,400	33,000	39,600
121~140	14,800	22,200	29,600	37,000	44,400
141~160	16,400	24,600	32,800	41,000	49,200
161~180	18,200	27,300	36,400	45,500	54,600
181~200	19,800	29,700	39,600	49,500	59,400
201~220	21,400	32,100	42,800	53,500	64,200
221~240	23,000	34,500	46,000	57,500	69,000
241~260	24,600	36,900	49,200	61,500	73,800
261~280	26,400	39,600	52,800	66,000	79,200
281~300	28,000	42,000	56,000	70,000	84,000

この価格はアスワン縫製仕様によるものです。  
2巾使いで、両引きの場合、仕上り巾143~150cmについては3ツ山対応不可となり2ツ山になります。  
仕上り巾300cmを超える場合は、両引きのみになります。

## ブレースェード ドラム式 (R-61PD) 価格表

H/W (cm)	40~50	51~90	91~142	143~190	191~240
~100	21,000	23,800	29,400	37,500	43,000
101~120	22,200	25,000	30,900	39,800	45,700
121~140	23,300	26,100	32,400	42,100	48,300
141~160	24,500	27,300	33,900	44,400	51,000
161~180	25,600	28,400	35,400	46,700	53,600
181~200	26,800	29,600	36,900	49,000	56,200
201~220	27,900	30,700	38,400	51,300	58,900
221~240	29,100	31,900	39,900	53,600	61,500
241~260	30,200	33,000	41,400	55,900	64,200
261~280	31,400	34,200	42,900	58,200	66,800
281~300	32,500	35,300	44,400	60,500	69,500

## スタイリッシュウェーブ縫製 (KH) 価格表

約2倍 タツセルなし

H/W (cm)	51~100 2巾使い	101~150 3巾使い	151~200 4巾使い	201~250 5巾使い	251~300 6巾使い
~100	7,000	10,500	14,000	17,500	21,000
101~120	8,000	12,000	16,000	20,000	24,000
121~140	9,000	13,500	18,000	22,500	27,000
141~160	10,000	15,000	20,000	25,000	30,000
161~180	11,000	16,500	22,000	27,500	33,000
181~200	12,000	18,000	24,000	30,000	36,000
201~220	13,000	19,500	26,000	32,500	39,000
221~240	14,000	21,000	28,000	35,000	42,000
241~260	15,000	22,500	30,000	37,500	45,000
261~280	16,000	24,000	32,000	40,000	48,000
281~300	17,000	25,500	34,000	42,500	51,000

この価格はアスワン縫製仕様によるものです。  
2巾使いで、両引きの場合、仕上り巾79~100cmについては3ツ山対応不可となり2ツ山になります。  
仕上り巾300cmを超える場合は、両引きのみになります。

## ブレースェード ドラム式 (R-61PD) 価格表

H/W (cm)	40~50	51~92	93~140	141~190	191~240
~100	19,800	22,700	29,700	35,100	42,200
101~120	20,800	23,700	31,200	37,000	44,700
121~140	21,700	24,600	32,800	38,900	47,200
141~160	22,700	25,600	34,300	40,800	49,700
161~180	23,600	26,500	35,900	42,700	52,200
181~200	24,600	27,500	37,500	44,600	54,700
201~220	25,500	28,400	39,000	46,500	57,200
221~240	26,500	29,400	40,600	48,400	59,700
241~260	27,400	30,300	42,100	50,300	62,200
261~280	28,400	31,300	43,700	52,200	64,700
281~300	29,300	32,200	45,200	54,100	67,200



### 防災

難燃加工、または難燃系の繊維を使用することで燃えにくい性質を持たせたカーテン。万が一、カーテンに火がついても、燃え広がることはありません。アスワンの防災商品は、水洗いやドライクリーニング後も防災性能が変わらないことを表した日本防災協会の(イ)ラベル付きです。



### 防汚

汚れが落ちやすい加工をしたカーテン。この加工により、繊維の中まで水が入り込み洗濯時に汚れを落としやすくしました。クリーニングの回数が減り、お手入れのコスト節約にもつながります。



### UVカット

紫外線を効果的に遮へいするレースカーテン。外からの紫外線を効果的にカットし、家具や畳・フローリングなどの日焼けを防ぎます。



### ウォッシュابل

家庭の洗濯機で水洗いしても、伸縮がほとんどなく、色あせや色落ちの心配もありません。洗濯で型くずれせず、シワになりにくいので気軽に洗濯でき、いつも清潔な空間を保ちます。



### シャドウオフ

ボイル・レースなどの薄地カーテンの透けにくさの基準を、アスワンが独自に設定。この基準によってA・B・Cにクラス分けされています。部屋の使い方、ライフスタイルに合ったレースを選ぶ際の目安になります。



### 蓄熱

太陽光を吸収して熱に変換する蓄熱保温レース。寒い冬でも暖かさを保ち、暖房効果を高めてくれます。



### ミラーカーテン

太陽光の明るさはたっぷり取り入れながら、戸外から室内が見えにくいミラーカーテン。レースの裏面を鏡のようにすることで、光を反射させ、プライバシーをしっかりとガードします。

### 取扱絵表示(E-2N)



乾燥機の使用はお避けください。

ポリエステルレースの一般的なものは、洗たく機による弱水流40℃を限界とする液温で洗たくができる。ホワイトのレースは漂白も可能。ただし、家庭での漂白は効果がうすい。色ものは塩素漂白できない。洗たくはドライクリーニングよりも水洗いを。洗たく後はシワをのばして日陰のつり干しにする。アイロンはほとんど不要。ウエイトテープ仕様の場合は、ネットを使用のこと。

## 商品一覧

商品名	品番	生地巾 (cm)	価格 (円 /m)	組成	柄リピート (cm)		寸法変化率 (%)		耐光 堅牢度 (級)	洗濯堅牢度 (級)		防炎ラベル	取扱い 絵表示 略号	備考
					たて	よこ	たて	よこ		変退色	汚染			
リート	AC 1476-91	150	2,600	ポリエステル 100%	0	0	-0.5	-0.5	4	4-5	5	(イ)	E-2N	HEAT ENERGY, 防災, ウォッシュابل, 蓄熱, 防汚, UVカット
サルテ	AC 1479-91	150	2,600	ポリエステル 100%	25.1	16.7	-0.5	-0.5	4	4-5	5	(イ)	E-2N	HEAT ENERGY, 防災, ウォッシュابل, 蓄熱, 防汚, UVカット
アーク	AC 1477-91	150	2,700	ポリエステル 100%	0	0	-0.5	-0.5	5以上	5	4-5	(イ)	E-2N	HEAT ENERGY, 防災, ウォッシュابل, 蓄熱, 防汚, UVカット
コモド	AC 1481-03	100	1,800	ポリエステル 100%	40.0	25.0	-0.5	-0.5	4以上	5	5	(イ)	E-2N	NanoRed, 防災, ウォッシュابل, 蓄熱, 防汚, UVカット, WAWERON
ウェル	AC 1478-03	150	2,300	ポリエステル 100%	0	0	-0.5	-0.5	5以上	5	5	(イ)	E-2N	NanoRed, 防災, ウォッシュابل, 蓄熱, 防汚, UVカット
セリオ	AC 1480-03	100	1,300	ポリエステル 100%	0	0	0.5	-0.5	5以上	5	5	(イ)	E-2N	NanoRed, 防災, ウォッシュابل, 蓄熱, 防汚, UVカット